

# INFORME N° 10 - Mercado Fondo

## Cálculo y anexo metodológico

En cumplimiento de la RG-757 y la modificación del artículo 4º BIS - POLÍTICA DE CONOCIMIENTO DEL INVERSOR, publicamos el informe N°10 de “Pruebas de Resistencia” para nuestro fondo de Mercado de Dinero que es el Mercado Fondo, correspondiente al 1er trimestre de 2022. Consideramos de fundamental importancia resaltar que el flujo de suscripciones ha sido positivo durante el último año, lo que disminuyó el nivel de exigencias en el manejo de la cartera. La tasa repo BCRA a 1 día se ubica en el 37,50% anual aproximadamente a la fecha de publicación del informe 01-junio-2022 (Figura 1) y también se detalla el flujo en la industria en los últimos 12 meses (Figura 2). En los últimos meses se ha experimentado mayor volatilidad en los flujos, con una tasa muy estable.

En el siguiente informe vamos a puntualizar el análisis en cuatro (4) tipos de riesgo de mercado, de liquidez, de concentración y de crédito.

Dado que los requerimientos mínimos establecen que se practique técnicas estadístico-matemáticas entre las cuales deberá considerarse el método del valor a riesgo, en el caso de Industrial Asset Management hemos considerado las siguientes especificaciones:

1. Un nivel de confianza de 99%.
2. Un período temporal de un año.
3. Un horizonte temporal para el que se estime la pérdida máxima de un día.
4. Medidas de valor a riesgo (VaR) y valor a riesgo condicional (CVaR).

Para la implementación de dichos cálculos hemos utilizado la herramienta estadística “R”, y en particular algunos paquetes relacionados con el cálculo de retornos, métricas de riesgo y con otros indicadores financieros como lo es “PerformanceAnalytics”. El método del valor a riesgo va a ser el principal indicador en términos de riesgo de mercado.

## Riesgo de Mercado

Tomando el valor de la cuota parte “clase b” desde el 01-01-2021 hasta el 01-jun-2022, obtenemos los siguientes resultados:

## Prueba de Resistencia 1T22

### MERCADO FONDO

01 de Junio de 2022

Gráfico III | Tasas de referencia

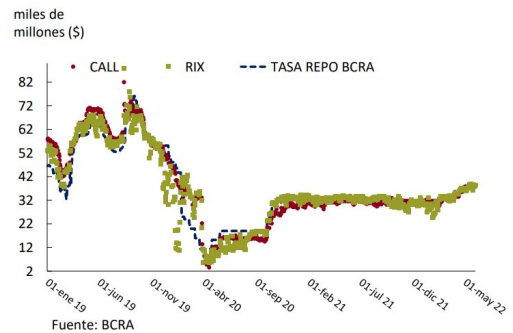

Fuente: BCRA

## Flujo de Suscri y Rescates MMs

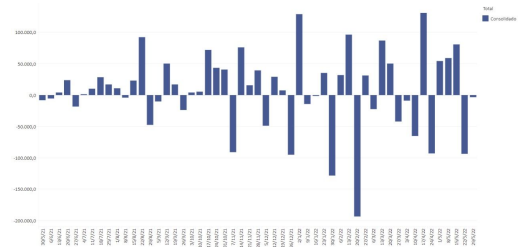

Fuente: 1816 economía y estrategia

## CONTACTO:

Trading Desk

+54 11 52380280 -

info@bindinversiones.com.ar

La operación quedará sujeta a las normas que resulten vigentes al momento de concertar la misma. INDUSTRIAL VALORES S.A.-Agente de Liquidación y Compensación (Categoría Propio) Nro 153 Registrado en la CNV, la marca registrada "BIND Inversiones" resulta comprensiva, al solo efecto publicitario y/o promocional de las actividades comerciales desarrolladas por parte de INDUSTRIAL VALORES S.A. sociedad registrada ante CNV bajo la categoría de Agente de Liquidación y Compensación Propio REG. 153. Agente EYMA 122 e INDUSTRIAL ASSET MANAGEMENT S.A. sociedad registrada ante la CNV bajo la categoría de Agente de Administración de productos de inversión colectiva de Fondos Comunes de Inversión. Reg.27 se deja asentado que ambas sociedades operan de forma autónoma, y respecto a productos financieros, diversos en materia de asesoramiento, administración y gestión de operaciones de inversión en el mercado de capitales.

La información proporcionada en el presente informe no está destinada a su distribución o uso por ninguna persona o entidad de cualquier jurisdicción o país donde dicha distribución o uso sea contraria a las leyes o regulaciones vigentes. Aunque la información contenida en el mismo se considera precisa, puede contener imprecisiones técnicas o errores tipográficos. Asimismo, cualquier información o estimación vertida puede ser modificada sin previo aviso. Se aconseja a los clientes verificar esta información en forma independiente, a los efectos de encontrarse en condiciones de tomar una decisión basada en la misma. Ni la información, ni las opiniones contenidas en el informe constituyen una oferta de servicios, invitación y/o recomendación por parte de BIND INVERSIONES, para comprar o vender valores, futuros, opciones u otros instrumentos financieros y/o prestar asesoramiento de servicios de inversión. La información proporcionada no tiene por objeto proveer los fundamentos para la realización de ninguna evaluación crediticia o de otro tipo y bajo ningún concepto podrá entenderse que BIND INVERSIONES asegura y/o garantiza resultados de una posible inversión. El destinatario de la información proporcionada deberá evaluar por sí mismo la conveniencia de la inversión en los diversos productos financieros y deberá basarse en la investigación personal que considere pertinente realizar y, eventualmente, contactar al personal idóneo de BIND INVERSIONES.

Pérdida max de valor de CP para un día		
Método	Variante	Resultado
VaR	Gaussiano	-0,064%
VaR	Histórico	n.a.
CVaR	Gaussiano	-0,070%
CVaR	Histórico	n.a.

Fuente: Industrial Asset Management en base a "Performance Analytics"

Como se observa en el cuadro anterior, la pérdida máxima diaria que se podría experimentar va en un rango desde el -0,064% al -0,070%. La última variación negativa que registró el fondo fue el 12 de agosto de 2019, con un registro negativo de -0,90%.

## Riesgo de Liquidez

En cuanto al riesgo de liquidez o imposibilidad de pagar rescates, la experiencia indica que el fondo ha podido cumplir con las obligaciones en tiempo y forma a lo largo de todo el año.

En el último año que es el período de análisis, los días de rescates netos en promedio han ascendido a \$518mm, con un rango de va desde los \$100mm hasta los \$2200mm. En este sentido, la liquidez al final del día de los últimos meses refleja la robusta capacidad de pago del FCI ante la posibilidad de rescates masivos. Si bien el Mercado Fondo desde el mes de diciembre mantiene niveles de liquidez promedio al final del día en torno a \$16464mm (~51% del PN promedio del período), la administradora se compromete a que la liquidez al final del día no se encuentre por debajo de los \$10.000mm, lo que abarca el 100% de la distribución de rescates del último año.

El primer trimestre del año 2022 ha sido muy positivo en término de suscripciones netas, particularmente en el segmento MM. En la medida que la tasa de remunerada y plazo fijo queda muy por detrás de la inflación, este tipo de fondos es susceptible de sufrir rescates netos o tener un saldo real más bajo. Todavía nos encontramos a la espera de ver el impacto de los cambios en la política monetaria para este segmento de FCIs.

## Prueba de Resistencia 1T22

**MERCADO FONDO**

01 de Junio de 2022

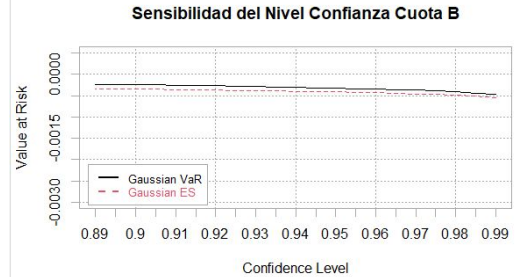

Fuente: Bind Inversiones

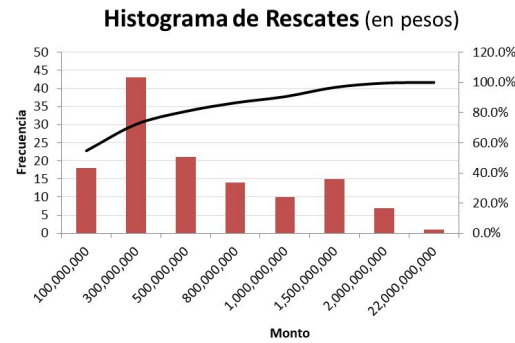

Fuente: Bind Inversiones

## CONTACTO:

Trading Desk

+54 11 52380280 -

info@bindinversiones.com.ar

La operación quedará sujeta a las normas que resulten vigentes al momento de concertar la misma.  
INDUSTRIAL VALORES S.A. Agente de Liquidación y Compensación (Categoría Propio) Nro 153  
Registrado en la CNV, la marca registrada "BIND Inversiones" resulta comprensiva al solo efecto  
publicitario y/o promocional de las actividades comerciales desarrolladas por parte de INDUSTRIAL  
VALORES S.A. sociedad registrada ante CNV bajo la categoría de Agente de Liquidación y Compensación  
Propio REG. 153 Agente SP/MA 122 e INDUSTRIAL ASSET MANAGEMENT S.A. sociedad registrada ante  
la CNV bajo la categoría de Agente de Administración de productos de inversión colectiva de Fondos  
Comunes de Inversión. Reg.27 se deja asentado que ambas sociedades operan de forma autónoma, y  
respecto a productos financieros, diversos en materia de asesoramiento, administración y gestión de  
operaciones de inversión en el mercado de capitales.  
La información proporcionada en el presente informe no está destinada a su distribución o uso por ninguna  
persona o entidad de cualquier jurisdicción y para donde dicha distribución o uso sea contraria a las leyes o  
regulaciones vigentes. Aunque la información contenida en el mismo se considera precisa, puede contener  
imprecisiones técnicas o errores tipográficos. Asimismo, cualquier información o estimación vertida puede  
ser modificada sin previo aviso. Se aconseja a los clientes verificar esta información en forma  
independiente, a los efectos de encontrarse en condiciones de tomar una decisión basada en la misma. Ni  
la información, ni las opiniones contenidas en el informe constituyen una oferta de servicios, invitación y/o  
recomendación por parte de BIND INVERSIONES, para comprar o vender valores, futuros, opciones u  
otros instrumentos financieros y/o prestar asesoramiento de servicios o inversión. La información  
proporcionada no tiene por objeto proveer los fundamentos para la realización de ninguna evaluación  
crediticia o de otro tipo y bajo ningún concepto podrá entenderse que BIND INVERSIONES asegura y/o  
garantiza resultados de una posible inversión. El destinatario de la información proporcionada deberá  
evaluar por sí mismo la conveniencia de la inversión en los diversos productos financieros y deberá  
basarse en la investigación personal que considere pertinente realizar y, eventualmente, contactar al  
personal idóneo de BIND INVERSIONES.

## Riesgo de Concentración

El riesgo de concentración, es algo que la administradora tiene presente y que suele evaluarse dado el perfil corporativo y de banca privada que tienen los cuotapartistas. En este sentido, los primeros 5 cuotapartistas han representado el 1,00% del Mercado Fondo durante el último año en promedio, mientras que dicha participación asciende al 1,58% cuando la muestra se amplía a los primeros 10.

Para tomar una mejor dimensión de cuál es el riesgo de concentración, hemos elaborado una medida similar al índice Herfindahl-Hirschman (HHI) que se utiliza para medir la concentración en una industria. La ventaja de esta medida es que puede captar las diferentes composiciones de los primeros 10 cuotapartistas, penalizando el tener uno grande o varios medianos por poner un ejemplo.

$$HHI = \sum_{i=1}^n s_i^2$$

Dada las regulaciones vigentes, el máximo nivel de concentración sería de 2000 pts con una estructura de 5 cuotapartistas que tuviesen el 20% del patrimonio cada 1. Niveles deseables estarían entre los 200 pts y 400 pts, igualmente en la actualidad el riesgo de concentración se encuentra mitigado por los niveles de liquidez en torno al 50% del PN. Al cierre de diciembre dicho índice se encuentra en un valor menor a 1pt, lo que demuestra la situación excepcional de este fondo en términos de concentración.

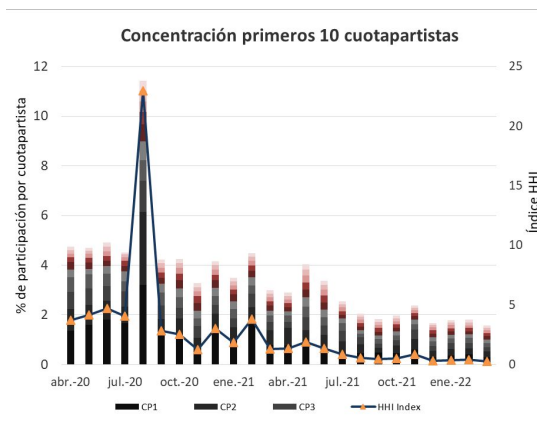

Fuente: Bind Inversiones

## Prueba de Resistencia 1T22

### MERCADO FONDO

01 de Junio de 2022

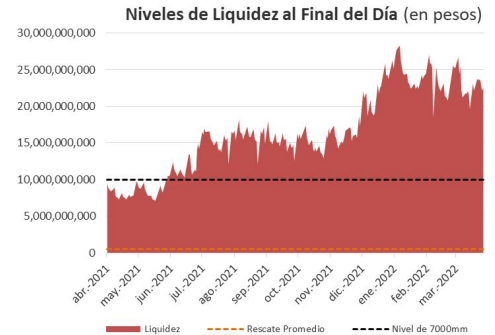

Fuente: Bind Inversiones

## CONTACTO:

Trading Desk

+54 11 52380280 -

info@bindinversiones.com.ar

La operación quedará sujeta a las normas que resulten vigentes al momento de concertar la misma.  
INDUSTRIAL VALORES S.A. Agente de Liquidación y Compensación (Categoría Propio) Ifo 153  
Registrado en la CNV, la marca registrada "BIND Inversiones" resulta comprensiva al solo efecto  
publicitario y/o promocional de las actividades comerciales desarrolladas por parte de INDUSTRIAL  
VALORES S.A. sociedad registrada ante CNV bajo la categoría de Agente de Liquidación y Compensación  
Propio REG. 153 Agente SPIM 12 e INDUSTRIAL ASSET MANAGEMENT S.A. sociedad registrada ante  
la CNV bajo la categoría de Agente de Administración de productos de inversión colectiva de Fondos  
Comunes de Inversión. Reg 27 se deja asentado que ambas sociedades operan de forma autónoma, y  
respecto a productos financieros diversos en materia de asesoramiento, administración y gestión de  
operaciones de inversión en el mercado de capitales.  
La información proporcionada en el presente informe no está destinada a su distribución o uso por ninguna  
persona o entidad de cualquier jurisdicción y para donde dicha distribución o uso sea contraria a las leyes o  
regulaciones vigentes. Aunque la información contenida en el mismo se considera precisa, puede contener  
imprecisiones técnicas o errores tipográficos. Asimismo, cualquier información o estimación vertida puede  
ser modificada sin previo aviso. Se aconseja a los clientes verificar esta información en forma  
independiente, a los efectos de encontrarse en condiciones de tomar una decisión basada en la misma. Ni  
la información, ni las opiniones contenidas en el informe constituyen una oferta de servicios, invitación y/o  
recomendación por parte de BIND INVERSIONES, para comprar o vender valores, futuros, opciones u  
otros instrumentos financieros y/o prestar asesoramiento de servicios o inversión. La información  
proporcionada no tiene por objeto proveer los fundamentos para la realización de ninguna evaluación  
crediticia o de otro tipo y bajo ningún concepto podrá entenderse que BIND INVERSIONES asegura y/o  
garantiza resultados de una posible inversión. El destinatario de la información proporcionada deberá  
evaluar por sí mismo la conveniencia de la inversión en los diversos productos financieros y deberá  
basarse en la investigación personal que considere pertinente realizar y, eventualmente, contactar al  
personal idóneo de BIND INVERSIONES.

## Riesgo de Crédito

El fondo se encuentra calificado por Moody's Local que revisa periódicamente la composición de la cartera y el riesgo crediticio de la misma. La calificación en escala local es AAf.ar. Tal como se describe en el informe al 26 de mayo de 2022.

FIGURA 6: Distribución de calificaciones al 29.04.2022

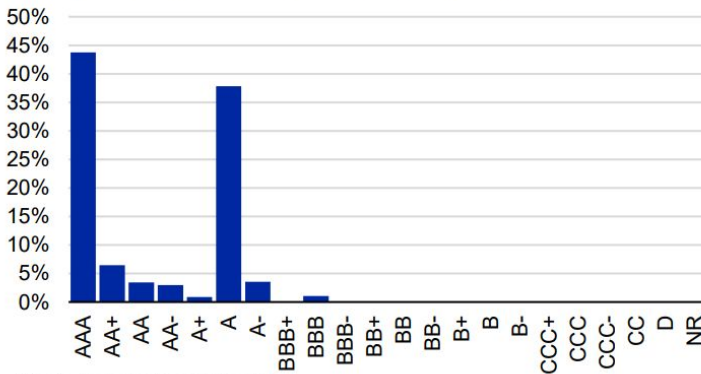

Fuente: Moody's Local Argentina

## Prueba de Resistencia

1T22

**MERCADO FONDO**

01 de Junio de 2022

## CONTACTO:

Trading Desk

+54 11 52380280 -

info@bindinversiones.com.ar

La operación quedará sujeta a las normas que resulten vigentes al momento de concertar la misma.  
INDUSTRIAL VALORES S.A. Agente de Liquidación y Compensación (Categoría Propio) Nro 153  
Registrado en la CNV, la marca registrada "BIND Inversiones" resulta comprensiva al solo efecto  
publicitario y/o promocional de las actividades comerciales desarrolladas por parte de INDUSTRIAL  
VALORES S.A. sociedad registrada ante CNV bajo la categoría de Agente de Liquidación y Compensación  
Propio REG: 153 Agente BPA 12 e INDUSTRIAL ASSET MANAGEMENT S.A. sociedad registrada ante  
la CNV bajo la categoría de Agente de Administración de productos de inversión colectiva de Fondos  
Comunes de Inversión. Reg 27 se deja asentado que ambas sociedades operan de forma autónoma, y  
respecto a productos financieros, diversos en materia de asesoramiento, administración y gestión de  
operaciones de inversión en el mercado de capitales.  
La información proporcionada en el presente informe no está destinada a su distribución o uso por ninguna  
persona o entidad de cualquier jurisdicción o para donde dicha distribución o uso sea contraria a las leyes o  
regulaciones vigentes. Aunque la información contenida en el mismo se considera precisa, puede contener  
imprecisiones técnicas o errores tipográficos. Asimismo, cualquier información o estimación vertida puede  
ser modificada sin previo aviso. De acceso a los clientes verificar esta información en forma  
independiente, a los efectos de encontrarse en condiciones de tomar una decisión basada en la misma. Ni  
la información, ni las opiniones contenidas en el informe constituyen una oferta de servicios, invitación y/o  
recomendación por parte de BIND INVERSIONES, para comprar o vender valores, futuros, opciones u  
otros instrumentos financieros y/o prestar asesoramiento de servicios o inversión. La información  
proporcionada no tiene por objeto proveer los fundamentos para la realización de ninguna evaluación  
crediticia o de otro tipo y bajo ningún concepto podrá entenderse que BIND INVERSIONES asegura y/o  
garantiza resultados de una posible inversión. El destinatario de la información proporcionada deberá  
evaluar por sí mismo la conveniencia de la inversión en los diversos productos financieros y deberá  
basarse en la investigación personal que considere pertinente realizar y, eventualmente, contactar al  
personal idóneo de BIND INVERSIONES.